

# L'Animation Numérique du réseau des Offices de Tourisme de l'Yonne

# Plan d'action 2010, travail en interne :

Création du  
site internet de  
l'UDOTSI

[www.udotsi-89.com](http://www.udotsi-89.com)

# Plan d'action 2010, travail en interne :

## Création de la Page Facebook de l'UDOTSI

[www.facebook.com/offices.tourisme.yonne](http://www.facebook.com/offices.tourisme.yonne)

# Plan d'action 2010, travail en interne :

## Création de la Galerie photo Sur Flickr

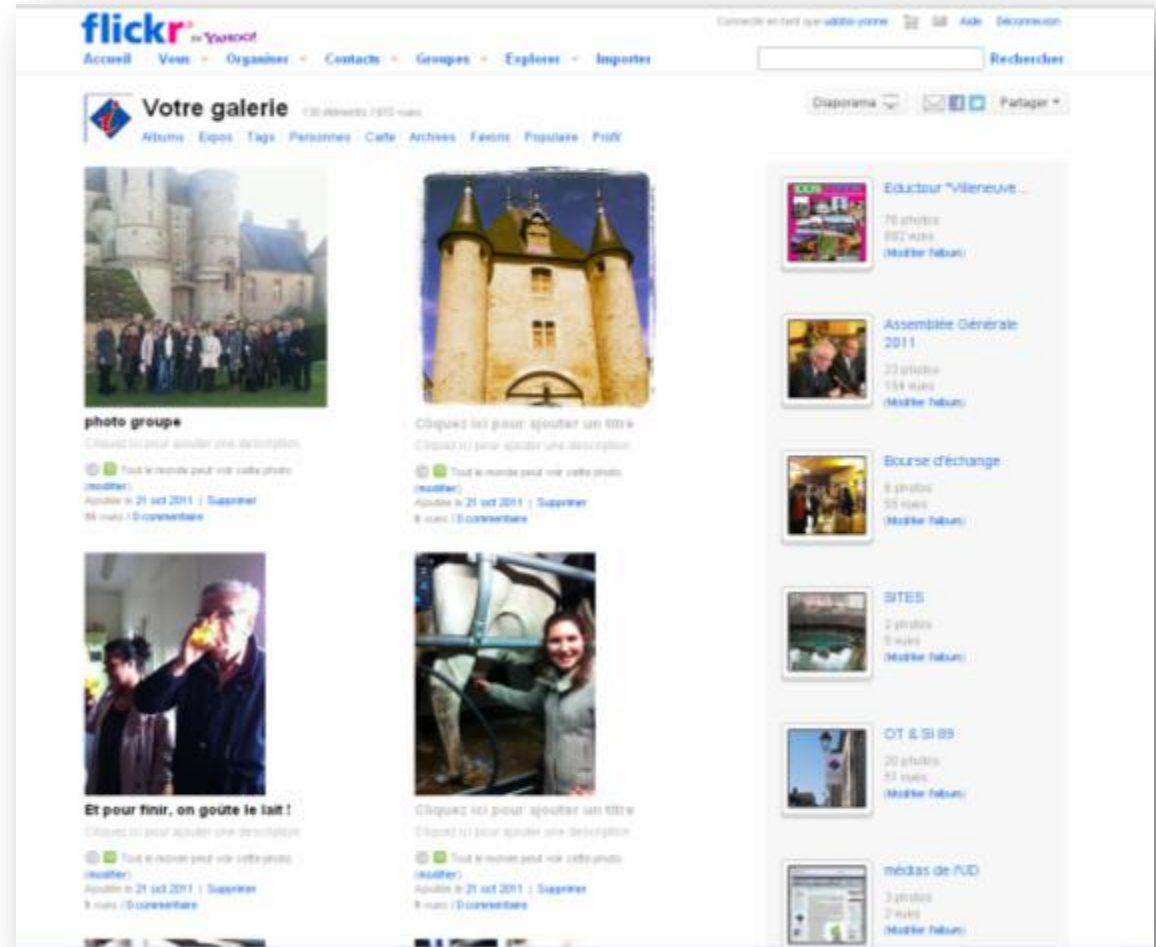

# Plan d'action 2010, travail en interne :

Création de  
notre chaîne  
Youtube et  
du contenu

# Plan d'action 2011, 5 axes :

Animation du  
réseau

Appui technique  
et assistance  
Qualité

Qualification de  
l'offre  
d'hébergement  
touristique

Promotion de  
l'image du  
réseau

Veille & conseils  
sur les outils du  
etourisme

# Veille & conseils sur le etourisme

- Résa Yonne
- Informatisation
- Rencontres Nationales & veille
- Ateliers etourisme

# Les ateliers e-tourisme

- 5 ateliers organisés en mars 2011
  - 28 inscriptions
  - 14 structures

# Comment animer son site Web ?

- Comment être présent sur la toile, quels outils pour conduire les internautes vers son site internet ?

The Flickr logo, featuring the word "flickr" in a blue and pink sans-serif font.The Google Maps logo, featuring the word "Google" in its multi-colored font, "Maps" in orange below it, and a yellow person icon.The YouTube logo, featuring the word "You" in black and "Tube" in white on a red rounded rectangle.The TripAdvisor logo, featuring a stylized owl icon above the word "tripadvisor" in green, with a mirrored version of the owl below.The Blogger logo, featuring a white "b" in an orange square followed by the word "Blogger" in white on a dark blue background.

# Quelques résultats...

Office de Tourisme de Sens et du Sénonais

[Version Française](#) [English Version](#) [Deutsche Version](#)

[Infos pratiques](#) [Découvrir](#) [Vidéo](#) [Préparer son séjour](#) [Se loger & se restaurer](#) [Se distraire](#) [Contact](#)

### Nos recettes en images

**1er RV Gourmand**  
Patrick GAUTHIER  
Restaurant de La Madeleine à Sens  
Présente :  
Asperges vertes, œuf sauce et tarte de parmesan

**2ème RV Gourmand**  
Clara Morfin, Fabien Rayssac et Damien Bourguignon  
Brasserie de l'Esu à Sens  
Présente :  
Tartare de saumon frais à l'aneth et pommes granny

**3ème RV Gourmand**  
Philippe GODARD  
Hôtel de Paris et de la Poste  
Présente :

**4ème RV Gourmand**  
Fabien PARON  
Atelier O  
Présente :

flickr.com/photos/otduyonne

### Galerie de photos de Ot du Toucycois

[Album](#) [Rechercher](#) [Ajouter](#) [Ajouter une photo](#) [Ajouter une vidéo](#)

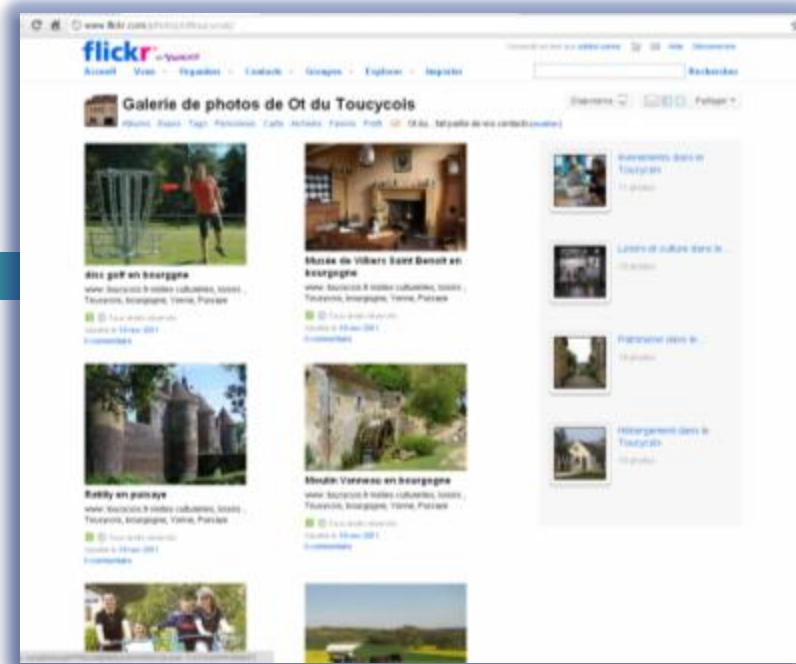

+Anne-Sophie Web Images Vidéos Maps Actualités E-mail Plus

Google offices de tourisme Yonne

### Office du Tourisme

6 Rue Barquillot, 89200 Avallon  
☎ +33 386 34 34 19  
avallon-tourisme.fr  
Itinéraire Rechercher à proximité Ajouter à mes cartes plus

**BOÎTEZ VOTRE AVis** [Ajouter une photo](#)

**Catégorie :** Office de tourisme  
**Horaires :** Aujourd'hui 09:30 - 18:00

**Votre avis :** [Ajouter un avis](#)

Accueil, conseils, visites guidées Notre équipe est là pour vous accueillir et vous guider tout au long de votre séjour parmi nous - Du propriétaire

Photos [Ajouter une photo](#)

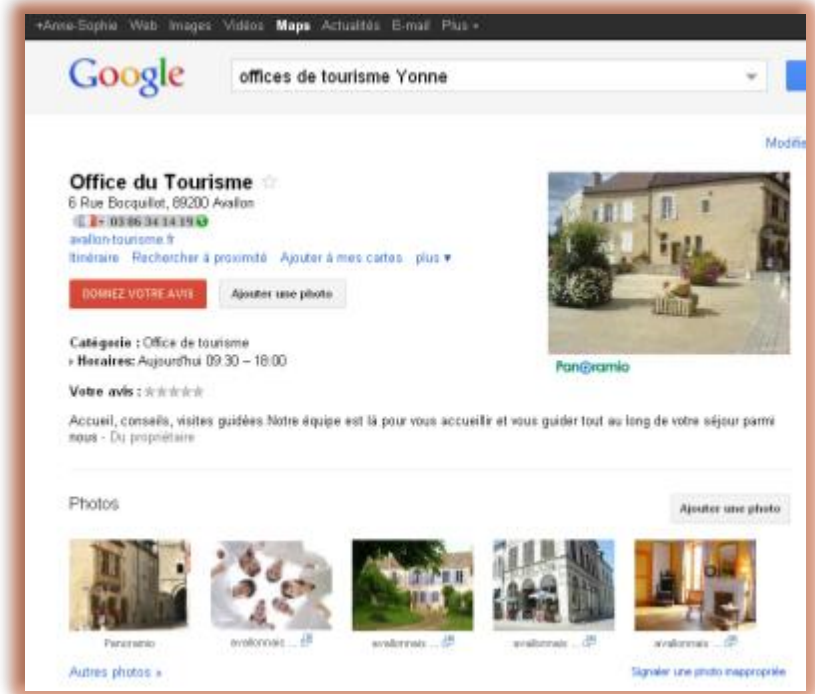

# Créer son site Web

□ Quel contenu ?

**ResaYonne**  
www.resayonne.com

▼ Hébergement

Hôtels ▼

Destination :  
Indifférent ▼

Nombre d'adultes :  
2 adultes ▼

Nombre d'enfants :  
aucun ▼

Classement :  
Indifférent ▼

Date d'arrivée :  
23 ▼ Février ▼ 2011 ▼

Durée :  
 Nuit : 1 nuit ▼  
 Semaine

**Réserver**

▶ Activités et loisirs

▶ E-Boutique

Open System

Créer son site internet en quelques clics

avec Jimdo

Créer son site internet en quelques clics

# Quelques résultats...

□ [www.ot-regioncharny.com](http://www.ot-regioncharny.com)

□ [www.villeneuve-yonne-tourisme.com](http://www.villeneuve-yonne-tourisme.com)

# Les réseaux sociaux et la Ereputation

**facebook**

**WIKIPÉDIA**  
*L'encyclopédie Libre*

**dismoioù**

# Quelques résultats...

# Et bien d'autres !!

Récolte d'avis :

Signatures mail :

**Adeline GAUTHIER**  
Conseillère en séjours touristiques

Office de Tourisme\*  
25 rue Carnot  
89500 Villeneuve-sur-Yonne  
Tel: 03 86 87 12 52  
Fax: 03 86 87 27 88  
e-Mail : [tourisme@villeneuve-yonne.fr](mailto:tourisme@villeneuve-yonne.fr)  
<http://www.villeneuve-yonne-tourisme.com/>

Du Mardi au vendredi 9h-12h30 / 13h30-18h  
Samedi 14h30- 17h30

**Nathalie JARD**  
Animatrice Touristique

Office de Tourisme\* de la Région de Chamy  
22bis Grande Rue  
89120 CHARNY  
Tél /Fax : +33(0) 3 86 63 65 51  
[ot-chamy@wanadoo.fr](mailto:ot-chamy@wanadoo.fr)  
[www.ot-regionchamy.com](http://www.ot-regionchamy.com)

Boutons Facebook & vidéo  
Animoto :

QR Codes...

